

**PARECER TÉCNICO DE VISTORIA - IMÓVEL LOCALIZADO À AVENIDA
PRESIDENTE VARGAS, Nº 27, CENTRO, MUNICÍPIO DE CUPIRA-PE**

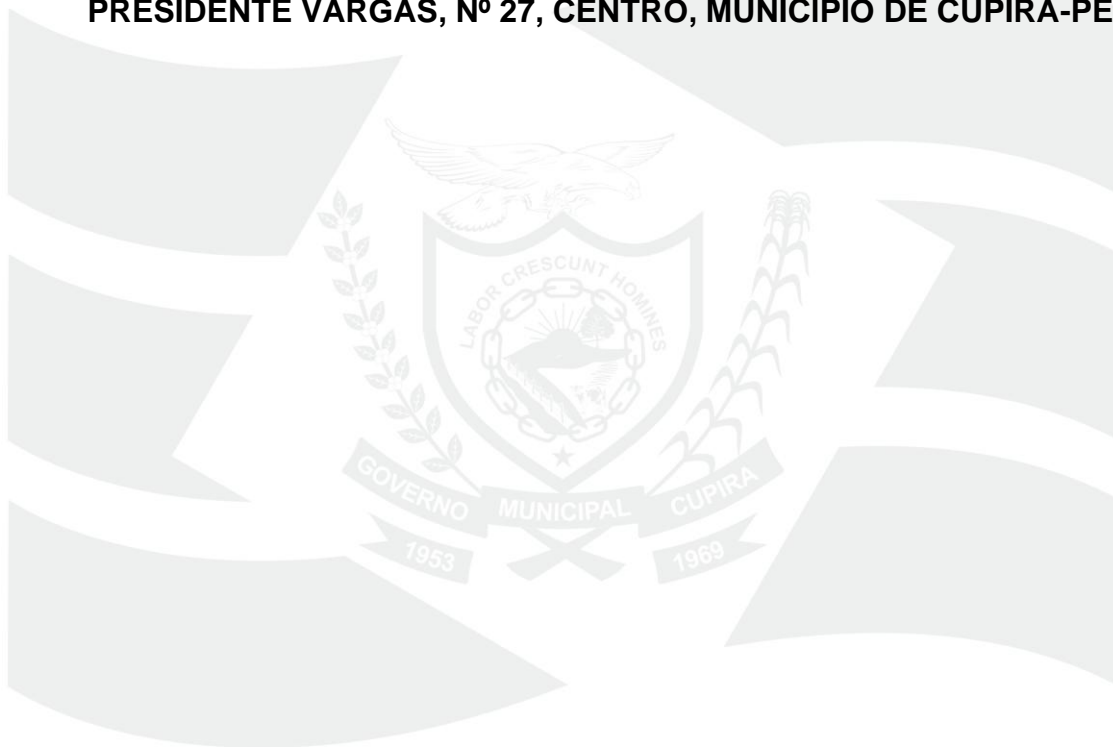

CUPIRA-PE
Agosto de 2025

1. INTRODUÇÃO

1.1. SOLICITANTE:

Sra. Maurinice Marly dos Santos, Diretora de Compras da Secretaria de Saúde.

1.2. OBJETO

Apresentar parecer técnico de vistoria – Imóvel de Uso Comercial em garantia, para identificar e analisar condições para locação, diante da visita ao imóvel realizado em 29 de agosto de 2025.

Este laudo caracteriza-se pela inspeção predial como um “Check-up” da edificação, tendo como escopo um diagnóstico geral sobre o IMÓVEL identificando as irregularidades construtivas e as deficiências de manutenção – com a avaliação dos riscos que isso representa para os usuários, o meio ambiente e o patrimônio, levando em consideração o desempenho dos sistemas construtivos e dos elementos inspecionados da edificação, em especial a estrutura de forma geral, além das instalações elétricas e instalações Hidráulicas.

1.3. DESCRIÇÃO DO IMÓVEL

O imóvel localizado à Av. Presidente Vargas, nº 27, Centro, Cupira-PE, é constituído de: Recepção, Sala Enfermagem, Sala 01, Sala Coordenação, Consultório 01, COPA, Banheiros e Área de Serviço. Construído em alvenaria de bloco cerâmico, com teto em laje, piso cerâmico e paredes emassadas e pintadas.



Imagem 1: **Localização do Prédio Vistoriado.**

1.4. DILIGÊNCIA

O local foi vistoriado no dia 29 de agosto de 2025 para reunir todos os dados técnicos necessários para bem elaborar o presente documento.

2. VISITA

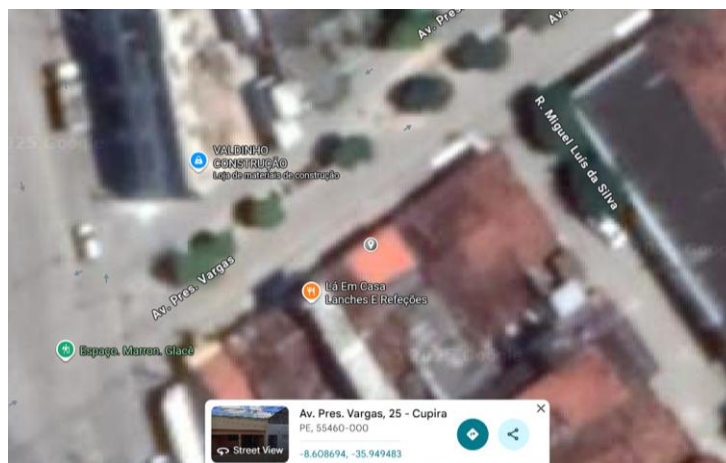
A visita técnica do imóvel à Av. Presidente Vargas, nº 27, Centro, Cupira-PE, quanto a diligência realizada em 29 de agosto de 2025, evidenciou, conforme as imagens, o seguinte:



Imagem 2: **Fachada do Prédio Vistoriado.**



Imagem 3: **Banheiro.**



Imagem 4: **Banheiro.**



Imagem 5: **Banheiro.**

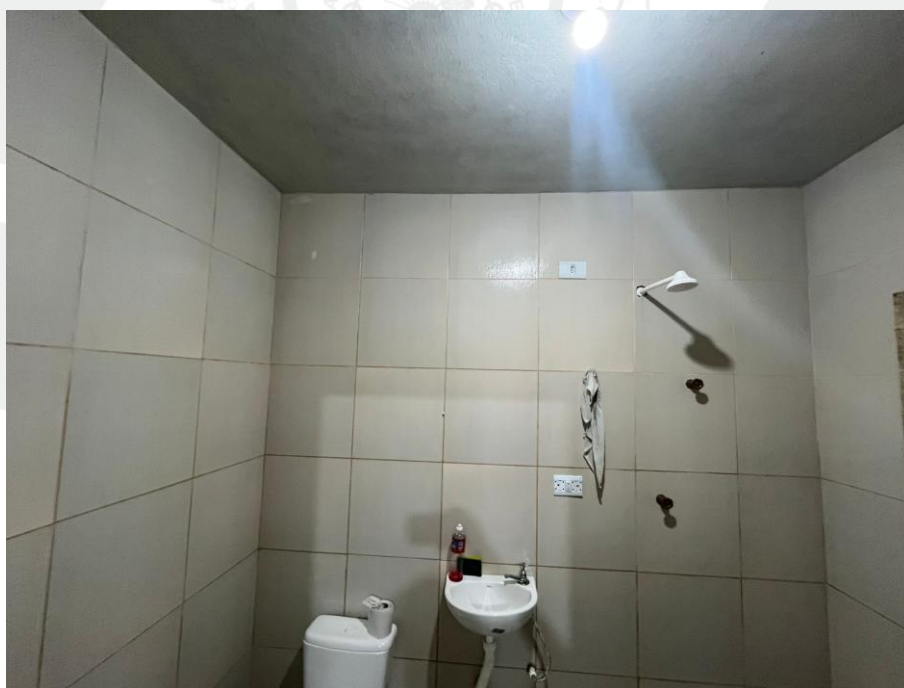

Imagem 6: **Banheiro.**



Imagem 7: **Recepção.**



Imagem 8: **Recepção.**



Imagem 9: Sala Enfermagem.



Imagem 10: Sala Enfermagem.



Imagem 11: Consultório 01.



Imagem 12: Consultório 01.



Imagem 13: Sala 01.

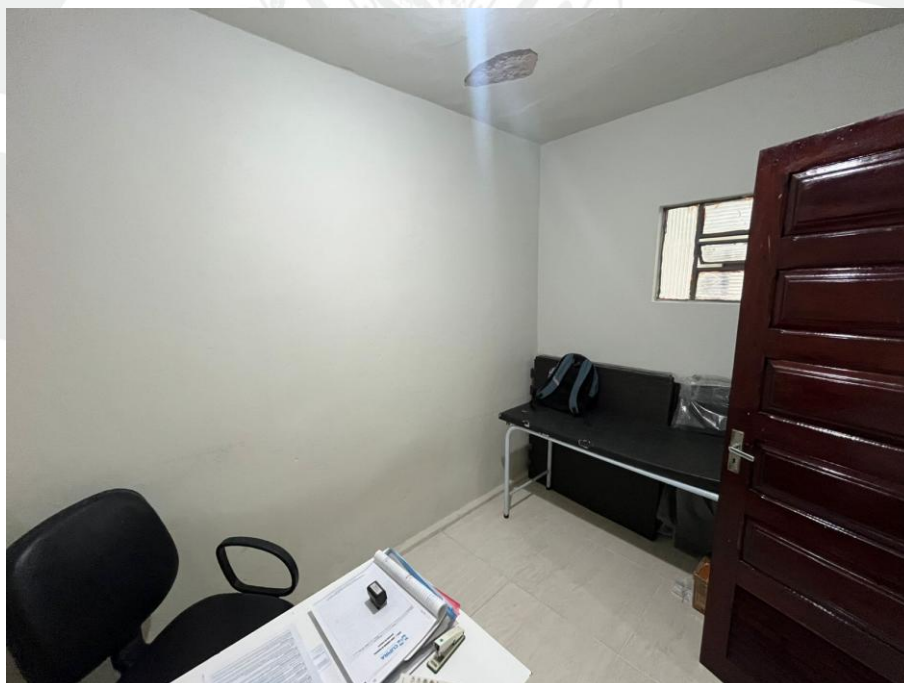

Imagem 14: Área de Serviço.



Imagem 15: Área de Serviço / COPA.



Imagem 16: Área de Serviço / COPA.



Imagem 17: Área de Serviço / COPA.

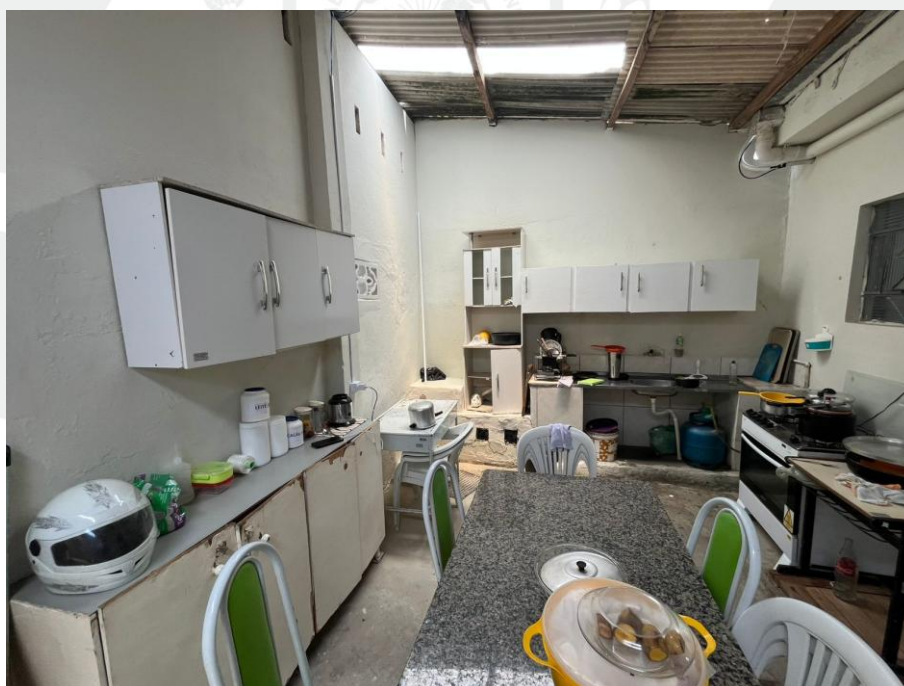

Imagem 18: COPA.



Imagem 19: **Sala Coordenação.**



Imagem 20: **Sala Coordenação.**

TERMO DE ENCERRAMENTO

O signatário deste parecer declara ter sua conduta ética profissional dirigido pelo CREA – Conselho Regional de Engenharia e Agronomia, possuindo abnegação sobre os bens que são objetos do presente trabalho.

Declara ainda, não verificar a efetiva propriedade dos bens e pressupor a boa-fé das informações prestadas ao solicitante e por terceiros. Restringindo os resultados à finalidade para o qual foi elaborado.

Conforme vistoria demonstro, Parecer Técnico aparente constatando estrutura em alvenaria. Direcionado o registro ao interessado.

Para tanto, declaro que o imóvel objeto desta solicitação **ATENDE as condições mínimas de habitabilidade**, não tendo sido observado anomalias estruturais e não tendo sido observados anomalias das instalações elétricas.

Nada mais havendo a ser esclarecido, dá-se por encerrado este PARECER TÉCNICO que se compõe de 13 folhas impressas de um só lado, todas rubricadas, sendo esta última datada e assinada.

CUPIRA-PE, 29 de agosto de 2025.

Eng. Civil Daniel Vinícius Souza Silva
CREA: 1819085848-PE
Mestre em Engenharia Civil e Ambiental
Representante Legal da TGC Brazil
CNPJ: 45.750.144/0001-01