

REFORMA E AMPLIAÇÃO DA ESCOLA MUNICIPAL HILDA VIEIRA CALADO

Item 5.2 MONTAGEM E DESMONTAGEM DE FÔRMA DE VIGA, ESCORAMENTO METÁLICO, PÉ-DIREITO SIMPLES, EM CHAPA DE MADEIRA PLASTIFICADA, 10 UTILIZAÇÕES. AF_09/2020



REFORMA E AMPLIAÇÃO DA ESCOLA MUNICIPAL HILDA VIEIRA CALADO

Item 5.7 LAJE PRE-MOLDADA P/FORRO, SOBRECARGA 100KG/M2, VAOS ATE 3,50M/E=8CM, C/LAJOTAS E CAP.C/CONC FCK=20MPA, 3CM, INTER-EIXO 38CM, C/ESCORAMENTO (REAPR.3X) E FERRAGEM NEGATIVA

Item 5.8 MONTAGEM E DESMONTAGEM DE FÔRMA DE LAJE MACIÇA, PÉ-DIREITO SIMPLES, EM CHAPA DE MADEIRA COMPENSADA RESINADA E CIMBRAMENTO DE MADEIRA, 4 UTILIZAÇÕES. AF_03/2022



REFORMA E AMPLIAÇÃO DA ESCOLA MUNICIPAL HILDA VIEIRA CALADO

Item 6.1 ALVENARIA DE VEDAÇÃO DE BLOCOS CERÂMICOS FURADOS NA VERTICAL DE 9X19X39 CM (ESPESSURA 9 CM) E ARGAMASSA DE ASSENTAMENTO COM PREPARO MANUAL. AF_12/2021



REFORMA E AMPLIAÇÃO DA ESCOLA MUNICIPAL HILDA VIEIRA CALADO

Item 7.1 TELHAMENTO COM TELHA CERÂMICA CAPA-CANAL, TIPO COLONIAL, COM MAIS DE 2 ÁGUAS, INCLUSO TRANSPORTE VERTICAL. AF_07/2019

Item 7.2 TRAMA DE MADEIRA COMPOSTA POR RIPAS, CAIBROS E TERÇAS PARA TELHADOS DE MAIS QUE 2 ÁGUAS PARA TELHA CERÂMICA CAPA-CANAL, INCLUSO TRANSPORTE VERTICAL. AF_07/2019

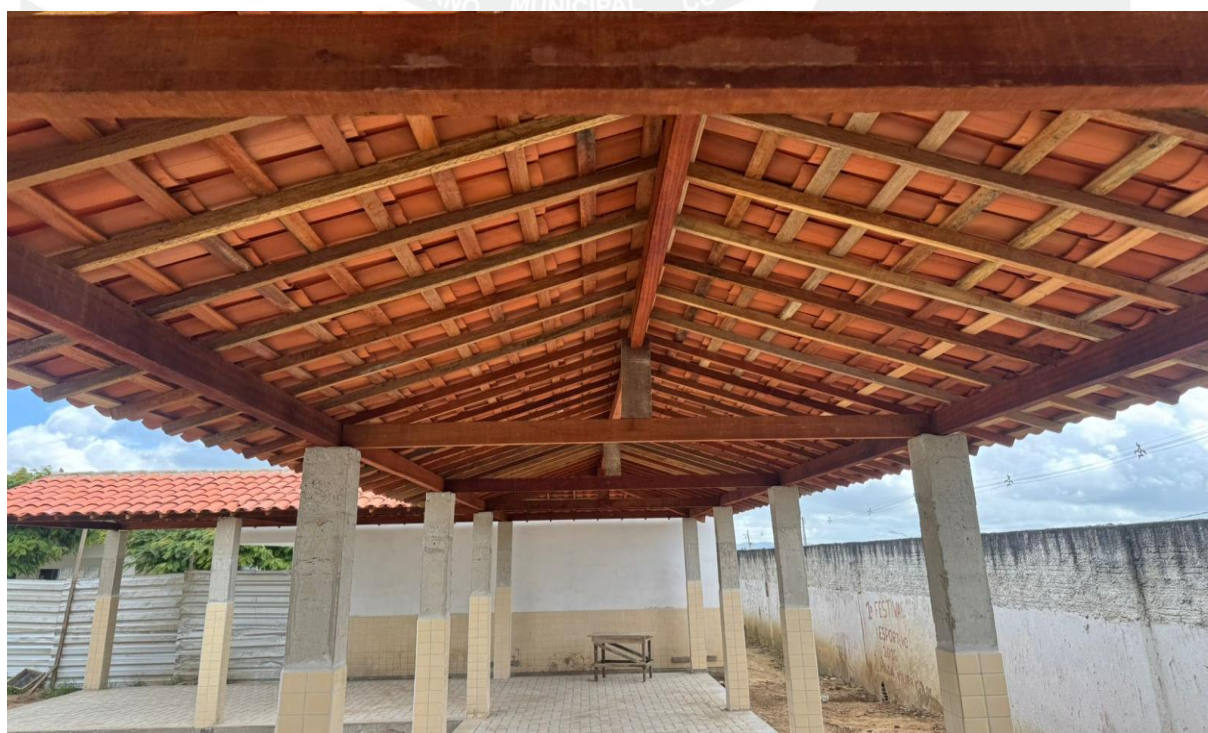

REFORMA E AMPLIAÇÃO DA ESCOLA MUNICIPAL HILDA VIEIRA CALADO

Item 8.6 PORTA DE ALUMÍNIO DE ABRIR COM LAMBRI, COM GUARNIÇÃO, FIXAÇÃO COM PARAFUSOS - FORNECIMENTO E INSTALAÇÃO. AF_12/2019

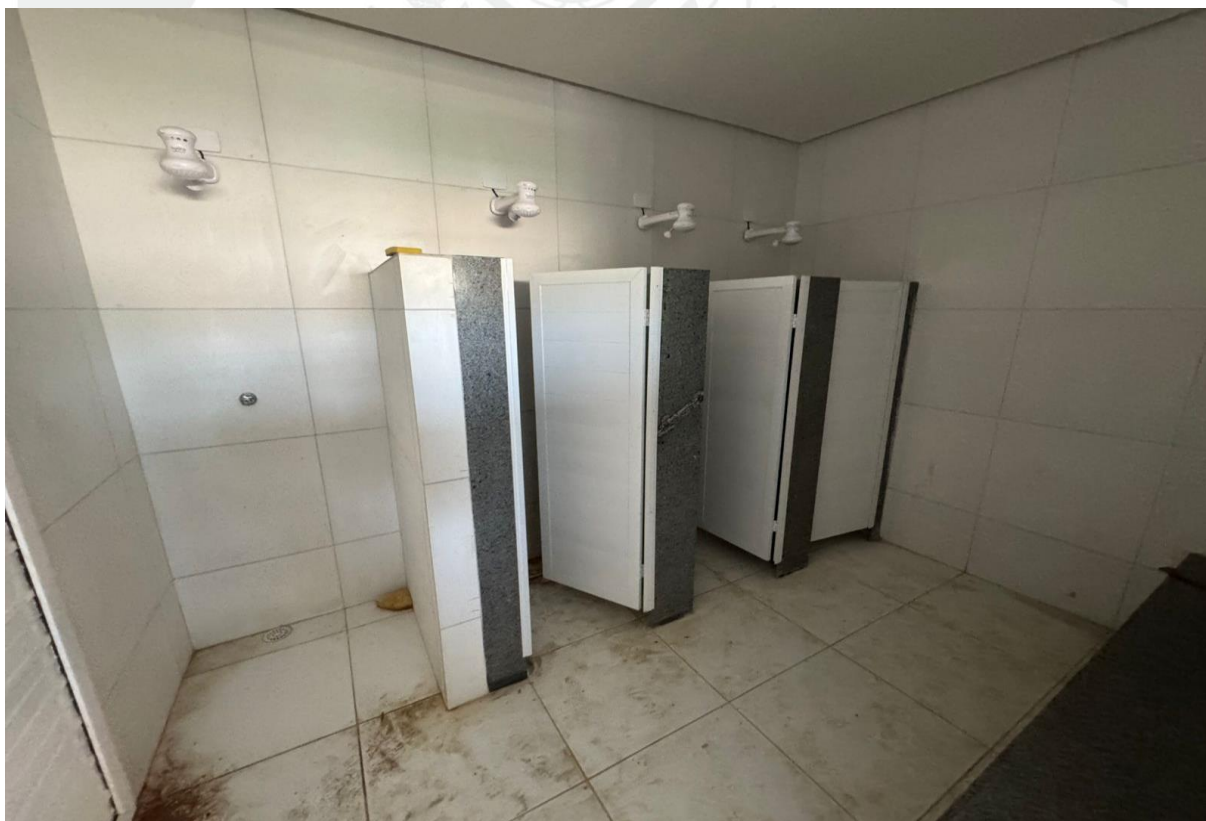
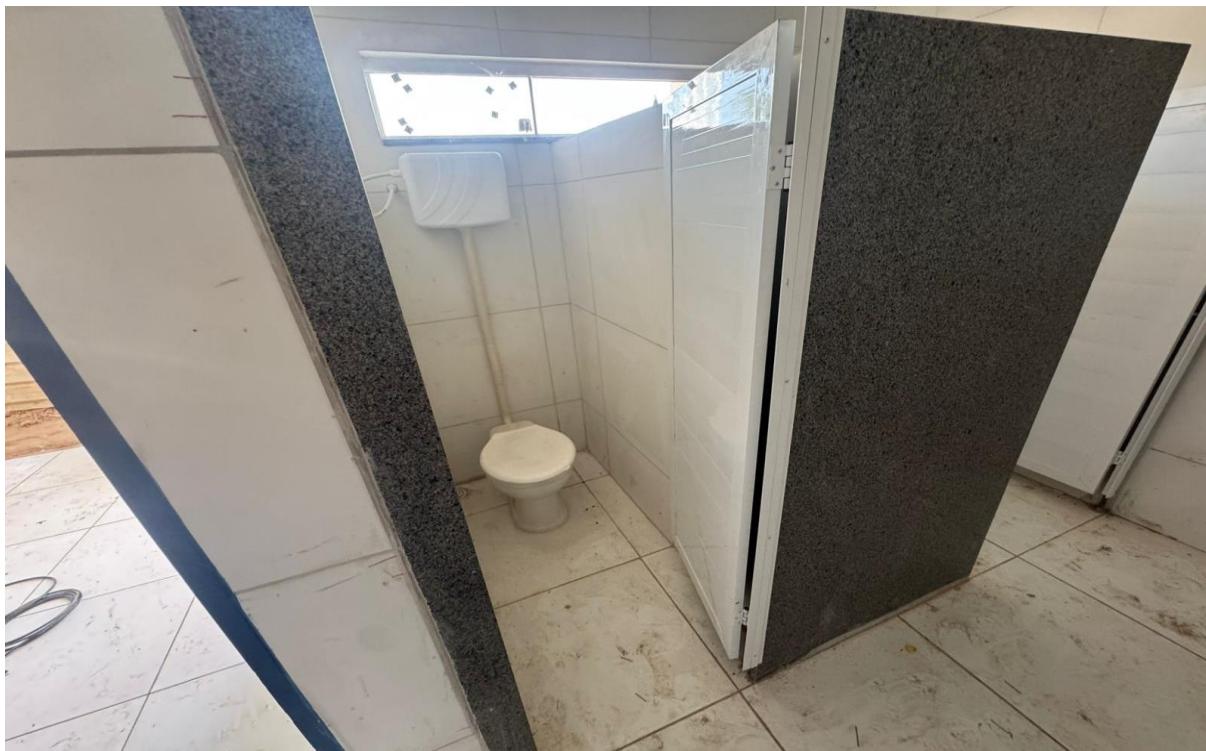

Prefeitura Municipal de Cupira

Rua Desembargador Felismino Guedes, 135 - Centro - Cupira - PE
CEP 55460-110 | CNPJ 10.191.799/0001-02 | www.cupira.pe.gov.br

REFORMA E AMPLIAÇÃO DA ESCOLA MUNICIPAL HILDA VIEIRA CALADO

Item 9.1 CHAPISCO APLICADO EM ALVENARIA (COM PRESENÇA DE VÃOS) E ESTRUTURAS DE CONCRETO DE FACHADA, COM COLHER DE PEDREIRO. ARGAMASSA TRAÇO 1:3 COM PREPARO MANUAL. AF_10/2022

Item 9.2 EMBOÇO OU MASSA ÚNICA EM ARGAMASSA TRAÇO 1:2:8, PREPARO MANUAL, APLICADA MANUALMENTE EM PANOS CEGOS DE FACHADA (SEM PRESENÇA DE VÃOS), ESPESSURA DE 25 MM. AF_09/2022



REFORMA E AMPLIAÇÃO DA ESCOLA MUNICIPAL HILDA VIEIRA CALADO

Item 10.1 PISO CIMENTADO, TRAÇO 1:3 (CIMENTO E AREIA), ACABAMENTO LISO, ESPESSURA 4,0 CM, PREPARO MECÂNICO DA ARGAMASSA. AF_09/2020



REFORMA E AMPLIAÇÃO DA ESCOLA MUNICIPAL HILDA VIEIRA CALADO

Item 10.3 EXECUÇÃO DE PASSEIO EM PISO INTERTRAVADO, COM BLOCO RETANGULAR COR NATURAL DE 20 X 10 CM, ESPESSURA 6 CM. AF_10/2022

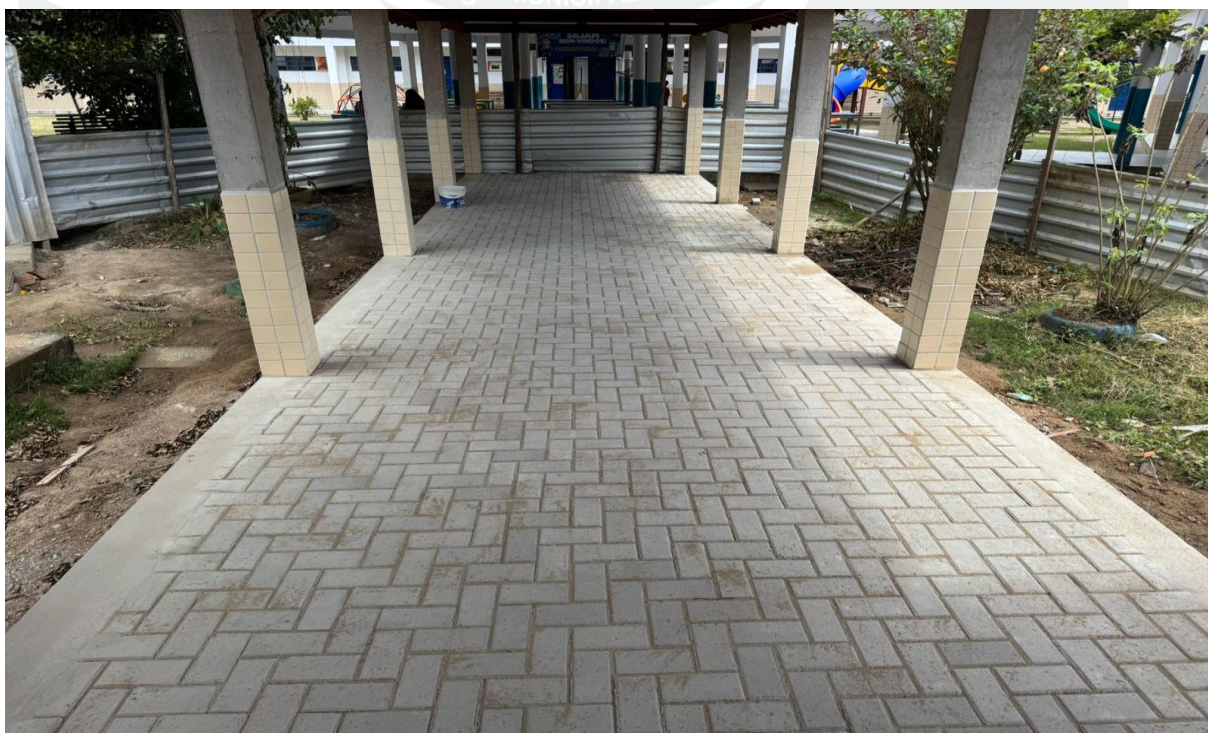

Prefeitura Municipal de Cupira

Rua Desembargador Felismino Guedes, 135 - Centro - Cupira - PE
CEP 55460-110 | CNPJ 10.191.799/0001-02 | www.cupira.pe.gov.br

REFORMA E AMPLIAÇÃO DA ESCOLA MUNICIPAL HILDA VIEIRA CALADO

Item 13.4 BARRA DE APOIO RETA, EM ACO INOX POLIDO, COMPRIMENTO 80 CM, FIXADA NA PAREDE - FORNECIMENTO E INSTALAÇÃO. AF_01/2020

Item 13.7 BANCO ARTICULADO, EM ACO INOX, PARA PCD, FIXADO NA PAREDE - FORNECIMENTO E INSTALAÇÃO. AF_01/2020

Item 13.14 PAPELEIRA DE PAREDE EM METAL CROMADO SEM TAMPA, INCLUSO FIXAÇÃO. AF_01/2020

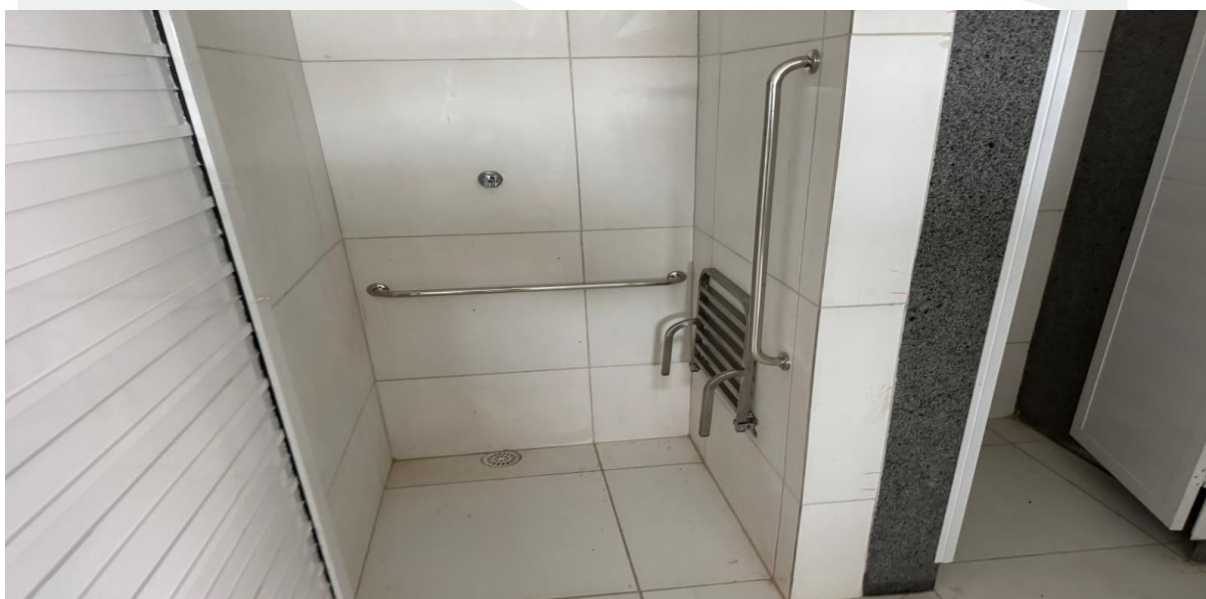

REFORMA E AMPLIAÇÃO DA ESCOLA MUNICIPAL HILDA VIEIRA CALADO

Item 15.1 ESPELHO CRISTAL, ESPESSURA 4MM, COM PARAFUSOS DE FIXACAO, SEM MOLDURA

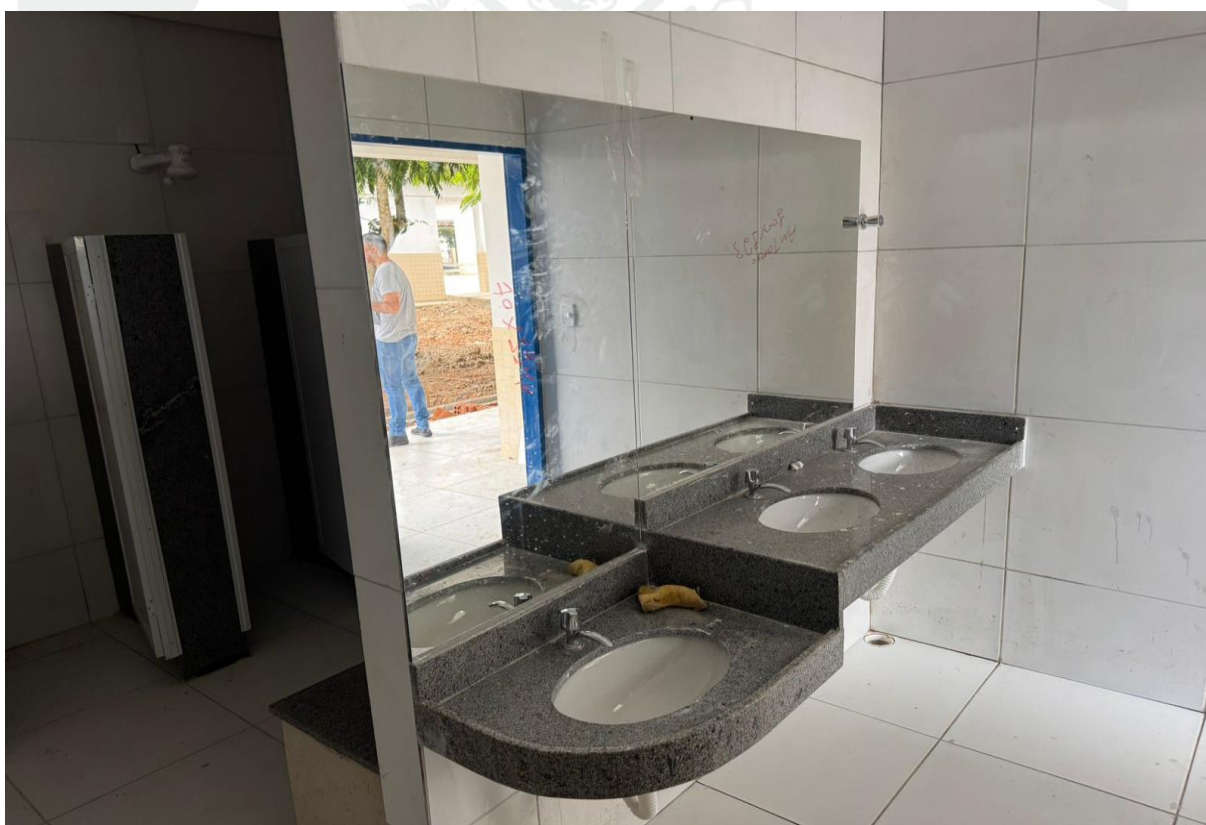
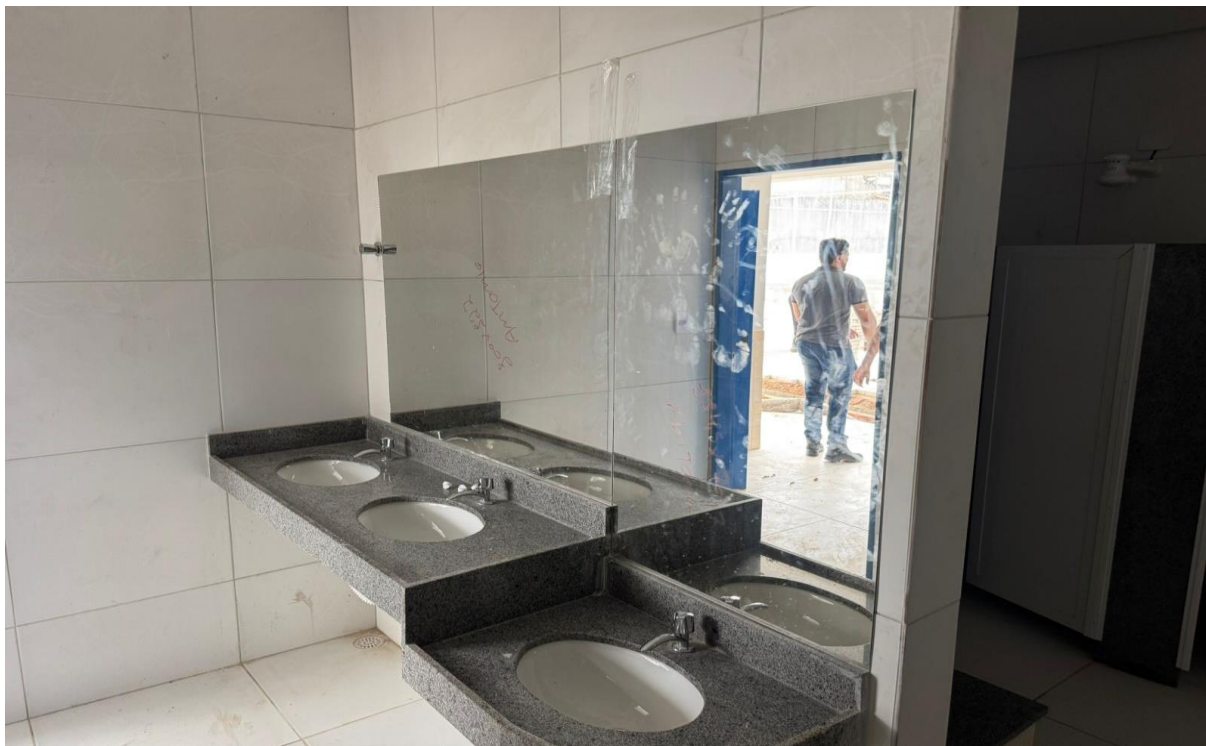

Prefeitura Municipal de Cupira

Rua Desembargador Felismino Guedes, 135 - Centro - Cupira - PE
CEP 55460-110 | CNPJ 10.191.799/0001-02 | www.cupira.pe.gov.br