

REFORMA E AMPLIAÇÃO DA ESCOLA MUNICIPAL HILDA VIEIRA CALADO

Item 1.3 LIMPEZA MANUAL DE VEGETAÇÃO EM TERRENO COM ENXADA. AF_03/2024

Item 2.1 ESCAVAÇÃO MANUAL PARA BLOCO DE COROAMENTO OU SAPATA (INCLUINDO ESCAVAÇÃO PARA COLOCAÇÃO DE FÔRMAS). AF_01/2024

Item 2.2 ESCAVAÇÃO MANUAL PARA VIGA BALDRAME OU SAPATA CORRIDA (INCLUINDO ESCAVAÇÃO PARA COLOCAÇÃO DE FÔRMAS). AF_01/2024

Item 2.4 REATERRO MANUAL APILOADO COM SOQUETE. AF_10/2017

Item 2.5 ATERRO MANUAL DE VALAS COM AREIA PARA ATERRO. AF_08/2023

Item 2.6 Colchão de areia



REFORMA E AMPLIAÇÃO DA ESCOLA MUNICIPAL HILDA VIEIRA CALADO



Prefeitura Municipal de Cupira

Rua Desembargador Felismino Guedes, 135 - Centro - Cupira – PE
CEP 55460-110 | CNPJ 10.191.799/0001-02 | www.cupira.pe.gov.br

REFORMA E AMPLIAÇÃO DA ESCOLA MUNICIPAL HILDA VIEIRA CALADO

Item 10.3 EXECUÇÃO DE PASSEIO EM PISO INTERTRAVADO, COM BLOCO RETANGULAR COR NATURAL DE 20 X 10 CM, ESPESSURA 6 CM. AF_10/2022



Prefeitura Municipal de Cupira

Rua Desembargador Felismino Guedes, 135 - Centro - Cupira - PE
CEP 55460-110 | CNPJ 10.191.799/0001-02 | www.cupira.pe.gov.br

REFORMA E AMPLIAÇÃO DA ESCOLA MUNICIPAL HILDA VIEIRA CALADO

Item 10.5 REVESTIMENTO CERÂMICO PARA PISO COM PLACAS TIPO ESMALTADA DE DIMENSÕES 60X60 CM APLICADA EM AMBIENTES DE ÁREA MAIOR QUE 10 M2. AF_02/2023_PE

Item 11.1 LÂMPADA TUBULAR FLUORESCENTE T8 DE 16/18 W, BASE G13 - FORNECIMENTO E INSTALAÇÃO. AF_02/2020_PS

Item 11.2 COMPOSIÇÃO PARAMÉTRICA DE PONTO ELÉTRICO DE ILUMINAÇÃO, COM INTERRUPTOR SIMPLES, EM EDIFÍCIO RESIDENCIAL COM ELETRODUTO EMBUTIDO EM RASGOS NAS PAREDES, INCLUSO TOMADA, ELETRODUTO, CABO, RASGO E CHUMBAMENTO (SEM LUMINÁRIA E LÂMPADA). AF_11/2022

Item 11.4 COMPOSIÇÃO PARAMÉTRICA DE PONTO ELÉTRICO DE TOMADA DE USO GERAL 2P+T (10A/250V) EM EDIFÍCIO RESIDENCIAL COM ELETRODUTO EMBUTIDO EM RASGOS NAS PAREDES, INCLUSO TOMADA, ELETRODUTO, CABO, RASGO, QUEBRA E CHUMBAMENTO. AF_11/2022

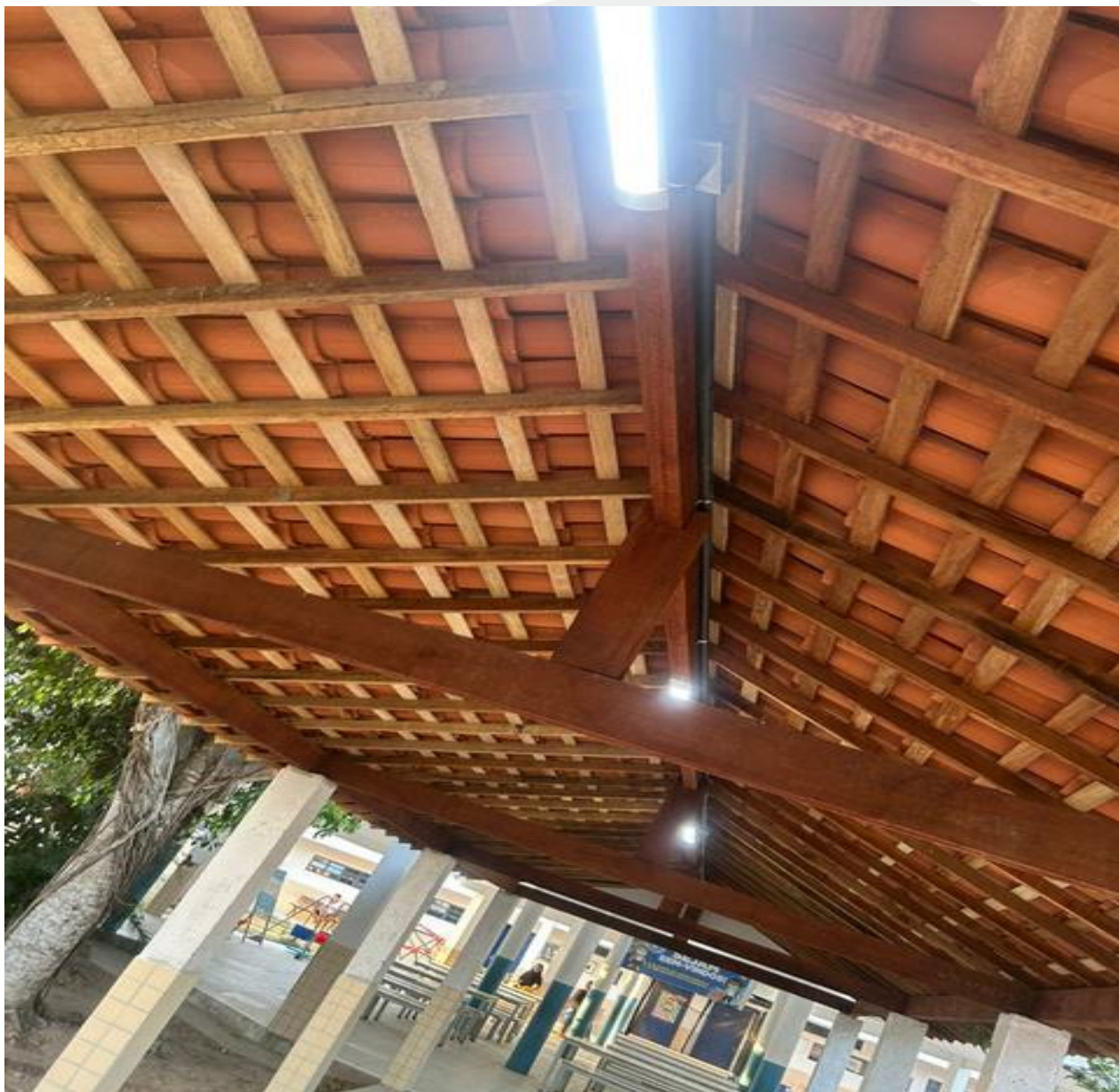

REFORMA E AMPLIAÇÃO DA ESCOLA MUNICIPAL HILDA VIEIRA CALADO



Prefeitura Municipal de Cupira

Rua Desembargador Felismino Guedes, 135 - Centro - Cupira - PE
CEP 55460-110 | CNPJ 10.191.799/0001-02 | www.cupira.pe.gov.br

REFORMA E AMPLIAÇÃO DA ESCOLA MUNICIPAL HILDA VIEIRA CALADO

Item 16.17 Meio-fio pré moldado de concreto simples (0,12 x 0,30 x 1,00m), rejuntado com argamassa de cimento e areia no traço 1:3



REFORMA E AMPLIAÇÃO DA ESCOLA MUNICIPAL HILDA VIEIRA CALADO

Item 16.18 Canaleta em alvenaria de bloco cerâmico, com tampa e fundo em concreto simples 15 Mpa, revestida com argamassa de cimento e areia, com seção externa 50 x 50cm



Prefeitura Municipal de Cupira

Rua Desembargador Felismino Guedes, 135 - Centro - Cupira - PE
CEP 55460-110 | CNPJ 10.191.799/0001-02 | www.cupira.pe.gov.br